SAMSUNG

NETWORK BOX Installation Guide
Guide d'installation du BOITIER RESEAU

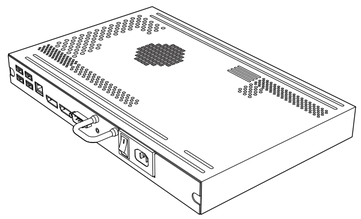

BN68-03137E-01

Package Contents / Contenu de l'emballage

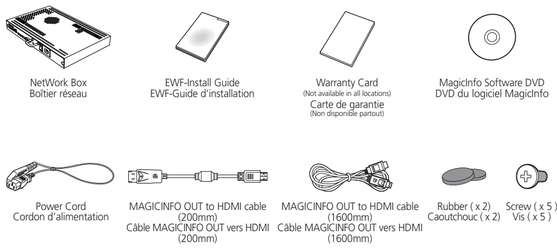

[English]
Unpack the product and check if all of the following contents have been included.

[Bahasa Indonesia]
Buka kemasan produk dan periksa apakah semua isi berikut ini telah disertakan.

[Français]
Déballez l'appareil et vérifiez si vous disposez bien des éléments suivants.

[Deutsch]
Packen Sie das Gerät aus und prüfen Sie, ob alle nachfolgend aufgeführten Gegenstände mitgeliefert wurden.

[Magyar]
Csomagolja ki a terméket, és ellenőrizze, hogy a csomag tartalmazza-e a következő tartozékok mindegyikét.

[Italiano]
Disimballare il prodotto e verificare che tutte le parti siano presenti.

[Казақ]
Құрылғының бумасын шешіп, төмендегі бөлшектерінің барлығы бар екенін тексеріп алыңыз.

[Polski]
Rozpakuj urządzenie i sprawdź, czy są dostępne wszystkie poniższe elementy.

[Português]
Tire o produto da embalagem e verifique se todos os conteúdos seguintes foram incluídos.

[Русский]
Распакуйте устройство и проверьте комплект поставки.

[Español]
Desembale el producto y compruebe que no falte ninguna de las piezas siguientes.

[Svenska]
Packa upp produkten och kontrollera att följande finns med.

[Türkçe]
Ürünü paketinden çıkarın ve aşağıdaki parçaların pakette olup olmadığını kontrol edin.

[日本語]
製品を開梱し、以下の内容がすべて含まれていることを確認します。
* 付属の電源コードセットは本製品のみにご使用ください。
他の電気機器には使用しないでください。

[简体中文]
拆开产品包装，检查是否有以下物件。

[繁體中文]
打開包裝檢查以下物件是否齊全。

[한국어]
제품의 포장을 풀고, 모든 구성품이 있는지 확인하세요.

[العربية]
أفرغ عبوة المنتج وتحقق من أن كافة المحتويات التالية موجودة داخلها.

[English]
This product is for industrial purposes.
Be sure to install the product in a compatible Samsung Display.
(The product cannot be used independently.)
Do not attempt to disassemble, repair or alter the product yourself.
Do not insert any metal or foreign object into the product.
Be sure the product is installed by a professional trained for installation and uninstallation.
Contact Samsung Electronics for details.

[Bahasa Indonesia]
Produk ini untuk penggunaan industri.
Pastikan untuk memasang produk pada Tampilan Samsung yang kompatibel.
(Produk tidak dapat digunakan secara terpisah.)
Jangan coba membongkar, memperbaiki, atau mengubah sendiri produk ini.
Jangan masukkan benda logam atau benda asing apa pun ke dalam produk.
Pastikan produk dipasang oleh profesional yang terlatih dalam pemasangan dan pelepasan produk.
Hubungi Samsung Electronics untuk rinciannya.

[Français]
Ce produit est à usage industriel.
Veillez à installer le produit sur un écran Samsung compatible.
(Le produit ne peut pas être utilisé indépendamment.)
Ne tentez pas de démonter, réparer ou modifier le produit vous-même.
N'insérez pas d'objet métallique ou étranger dans le produit.
Assurez-vous que le produit est installé par un professionnel formé à l'installation et à la désinstallation.
Contactez Samsung Electronics pour obtenir plus de détails.

[Deutsch]
Dies ist ein Gerät zum industriellen Einsatz.
Achten Sie darauf, dass das Produkt auf einem kompatiblen Samsung-Bildschirm installiert wird.
(Das Gerät kann für sich allein nicht verwendet werden.)
Sie dürfen das Gerät nicht selbst öffnen, reparieren oder verändern.
Führen Sie keine Metallgegenstände oder andere Fremdkörper in das Gerät ein.
Achten Sie darauf, dass das Gerät von einer für die Installation und Deinstallation geschulten Fachkraft installiert wird.
Einzelheiten erfahren Sie bei Samsung Electronics.

[Magyar]
Ez a termék ipari célokra készült.
A terméket csak kompatibilis Samsung kijelzőre telepítse.
(A termék önmagában nem használható.)
Ne szerelje szét, ne javítsa és ne alakítsa át a terméket.
Ne dugjon fém- vagy idegen tárgyakat a termékbe.
A termék fel- és leszerelését csak képzett szakember végezheti.
A részletekkel kapcsolatban forduljon a Samsung Electronics ügyfélszolgálatához.

[Italiano]
Questo prodotto è per uso industriale.
Installare il prodotto in un Display Samsung compatibile.
(Il prodotto non può essere utilizzato separatamente.)
Non disassemblare, riparare o modificare il prodotto autonomamente.
Non inserire oggetti metallici o corpi estranei all'interno del prodotto.
Il prodotto deve essere installato da un tecnico specializzato.
Contattare Samsung Electronics per ulteriori dettagli.

[Қазақ]
Бұл құрылғы өндірістік мақсаттар үшін арналған.
Құрылғыны үйлесімді Samsung дисплейінде орнатқаныңызға сенімді болыңыз.
(Бұл құрылғыны дербес қолдануға болмайды.)
Құрылғыны өз бетіңізбен бөлшектеңіз, жөндеңіз немесе өзгертпеңіз.
Құрылғыға кез келген темір немесе басқа бөгде затта салмаңыз.
Құрылғыны кәсіби жаттыққан маман орнатқаныңа және жойғаныңа сенімді болыңыз.
Мәліметтер алу үшін Samsung Electronics компаниясына хабарласыңыз.

[Polski]
Produkt ma przeznaczenie przemysłowe.
Upewnij się, że produkt jest zainstalowany dla kompatybilnego wyświetlacza firmy Samsung.
(Produkt nie może być wykorzystywany oddzielnie.)
Nie należy własnoręcznie demontować, naprawiać lub dokonywać zmian produktu.
Nie należy umieszczać na urządzeniu żadnych metalowych lub obcych przedmiotów.
Upewnij się, że produkt jest montowany i demontowany przez wyszkolonego specjalistę.
Aby dowiedzieć się więcej, skontaktuj się z firmą Samsung Electronics.

[Português]
Este produto é para fins industriais.
Certifique-se de que instala o produto num monitor Samsung compatível.
(O produto não pode ser utilizado independentemente.)
Não tente desmontar, reparar ou modificar o produto.
Não introduza objectos de metal ou substâncias estranhas no produto.
Certifique-se de que o produto é instalado por um técnico profissional na instalação e desinstalação.
Contacte a Samsung Electronics para mais informações.

[Русский]
Данное устройство предназначено для промышленного использования.
Устройство должно быть установлено на совместимый дисплей Samsung.
(Устройство нельзя использовать отдельно.)
Не пытайтесь самостоятельно ремонтировать, разбирать или вносить изменения в устройство.
Не вставляйте в устройство металлические или иные посторонние предметы.
Установка устройства должна выполняться специалистом по установке и демонтажу.
Для получения дополнительной информации обратитесь к представителю Samsung Electronics.

[Español]
Este producto es para uso industrial.
Asegúrese de instalar el producto en una pantalla Samsung compatible.
(Este producto no se puede utilizar por separado.)
No intente desmontar, reparar ni modificar el producto usted mismo.
No inserte ningún objeto metálico o extraño en el producto.
Asegúrese de que el producto lo instala y lo desinstala un profesional acreditado.
Póngase en contacto con Samsung Electronics para obtener toda la información.

[Svenska]
Den här produkten är till för industriella syften.
Se till att installera produkten på en kompatibel Samsung-skärm.
(Produkten kan inte användas separat.)
Montera inte isär, reparera inte och ändra inte produkten på egen hand.
För inte in några metallföremål eller främmande föremål i produkten.
Se till att produkten installeras av en fackman när det gäller installation och avinstallation.
Kontakta Samsung Electronics för information.

[Türkçe]
Bu ürün, endüstriyel kullanım içindir.
Ürünü uyumlu bir Samsung Ekranına taktığınızdan emin olun.
(Ürün tek başına kullanılamaz.)
Ürünü kendi başınıza parçalarına ayırmaya, onarmaya veya değiştirmeye çalışmayın.
Ürünün içine metal parçalar veya yabancı maddeler atmayın.
Ürünün, kurulum ve kaldırma ile ilgili eğitim görmüş profesyonel bir kişi tarafından kuruldu ğundan emin olun.
Ayrıntılar için Samsung Electronics'e danışın.

[日本語]
この製品は業務用です。
対応するサムスン ディスプレイに製品を取り付けてください。
(この製品は単体では使用できません)
絶対に自身で製品を分解、修理または改造しないでください。
金属や異物を製品の中に入れないでください。
この製品は、取り付けおよび取り外しの訓練を受けた専門技術者に取り付けてもらってください。
詳細については Samsung Electronics にお問い合わせください。

[简体中文]
本产品用于工业用途。
请确保将本产品安装到兼容的三星显示器。
（本产品不能单独使用。）
请勿尝试自行拆卸、修理或改装本产品。
切勿将任何金属物或异物插入到本产品。
请务必由接受过安装及卸载培训的专业人士安装本产品。
请联系三星电子以获取详细信息。

[繁體中文]
本產品適用於工業用途。
請務必將產品安裝在相容的三星顯示器上。
（本產品不可單獨使用。）
切勿企圖擅自拆卸、維修或改裝本產品。
切勿將任何金屬或外物插入本產品。
本產品必須由受過安裝和解除安裝訓練的專業人士進行安裝作業。
如需詳細資訊，請聯絡三星電子。

[한국어]
이 제품은 산업용 제품입니다.
반드시 호환 가능한 삼성전자의 일부 디스플레이 제품에 장착하여 사용하세요.
(단독으로는 사용할 수 없습니다.)
사용자 임의로 제품을 분리, 수리, 개조하지 마세요.
제품 속에 금속물이나 이물질을 넣지 마세요.
제품을 설치할 때는 제품에 대한 설치 또는 해체 교육을 받은 전문가에게 맡기세요.
자세한 내용은 삼성전자로 문의하세요.

[العربية]
هذا المنتج للأغراض الصناعية.
تأكد من تركيب المنتج بشاشة عرض متوافقة من Samsung.
(لا يمكن استخدام المنتج بشكل منفصل.)
لا تحاول فك المنتج أو إصلاحه أو تعديله بنفسك.
لا تقم بإدخال أي شيء معدني أو غريب في المنتج.
تأكد أن المنتج قد تم تركيبه بواسطة متخصص متمرس في تركيب المنتج و فكه.
اتصل بـ Samsung Electronics للحصول على التفاصيل.

Ports / Ports

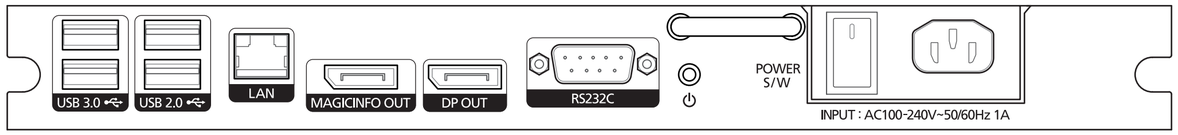

[English]
USB 3.0 : Connect to a device that supports USB 3.0. (Also compatible with a USB 2.0 device)
USB 2.0 : Connect to a USB device such as a USB keyboard, mouse, memory, or digital camera.
LAN : Connect to the Internet using a LAN cable.
MAGICINFO OUT : Connect the network box to a Samsung display device that has a MAGICINFO port using the MAGICINFO OUT-HDMI cable provided. (A display device not manufactured by Samsung cannot be used.)
DP OUT : Connect the network box to a display device that supports DP using the DP cable.
RS232C : Connect to a device that supports serial communication.
⏻ : Power on or off the network box.
POWER S/W : Turn on or shut off the AC power supply.
POWER : Connect to the power cord.

[Bahasa Indonesia]
USB 3.0 : Sambungkan ke perangkat yang mendukung USB 3.0. (Kompatibel pula dengan perangkat USB 2.0)
USB 2.0 : Sambungkan ke perangkat USB, seperti keyboard USB, mouse, memori, atau kamera digital.
LAN : Sambungkan ke Internet dengan kabel LAN.
MAGICINFO OUT : Sambungkan kotak jaringan ke perangkat monitor Samsung dengan port MAGICINFO menggunakan kabel MAGICINFO OUT-HDMI yang disediakan.(Perangkat monitor selain produksi Samsung tidak dapat digunakan)
DP OUT : Sambungkan kotak jaringan ke perangkat monitor pendukung DP dengan kabel DP.
RS232C : Sambungkan ke perangkat yang mendukung komunikasi seri.
⏻ : Menghidupkan atau mematikan kotak jaringan.
POWER S/W : Menghidupkan atau mematikan catu daya AC.
POWER : Menghubungkan ke kabel daya.

[Français]
USB 3.0 : Connexion à un périphérique compatible USB 3.0. (Également compatible avec un périphérique USB 2.0.)
USB 2.0 : Connexion à un périphérique USB de type clavier USB, souris, mémoire ou appareil photo numérique.
LAN : Connexion à Internet via un câble LAN.
MAGICINFO OUT : Connexion du boîtier réseau à un périphérique d'affichage Samsung disposant d'un port MAGICINFO via le câble MAGICINFO OUT-HDMI fourni. (Seuls les périphériques d'affichage fabriqués par Samsung peuvent être utilisés.)
DP OUT : Connexion du boîtier réseau à un périphérique d'affichage qui prend en charge DP via le câble DP.
RS232C : Connexion à un périphérique qui prend en charge les communications série.
⏻ : Mise sous/hors tension du boîtier réseau.
POWER S/W : Mise sous/hors tension de l'alimentation CA.
POWER : Connexion au cordon d'alimentation.

[Deutsch]
USB 3.0 : Zur Verbindung mit einem Gerät, das USB 3.0 unterstützt (auch kompatibel mit einem USB-2.0-Gerät)
USB 2.0 : Zur Verbindung mit einem USB-Gerät, z. B. USB-Tastatur, Maus, Speicherstick oder Digitalkamera.
LAN : Zur Verbindung mit dem Internet über ein LAN-Kabel
MAGICINFO OUT : Zur Verbindung der Netzwerkbox über das mitgelieferte MAGICINFO OUT-HDMI-Kabel mit einem Samsung Anzeigegerät, das über einen MAGICINFO-Port verfügt. (Ein nicht von Samsung hergestelltes Anzeigegerät kann nicht verwendet werden.)
DP OUT : Zur Verbindung der Netzwerkbox über das DP-Kabel mit einem Anzeigegerät, das DP unterstützt
RS232C : Zur Verbindung mit einem Gerät, das serielle Datenübertragung unterstützt
⏻ : Schaltet die Netzwerkbox ein und aus
POWER S/W : Schaltet die Stromversorgung ein und aus
POWER : Zum Anschluss des Netzkabels

[Magyar]
USB 3.0 : Csatlakoztatás USB 3.0-t támogató eszközhöz. (Kompatibilis az USB 2.0 eszközökkel is)
USB 2.0 : Csatlakoztassa az USB eszközt, mint például USB billentyűzet, egér, memória vagy digitális kamera.
LAN : Csatlakozás az internethez LAN kábellel.
MAGICINFO OUT : Csatlakoztassa a hálózati dobozt egy olyan Samsung kijelzőhöz, amely rendelkezik egy MAGICINFO porttal, a mellékelt MAGICINFO OUT-HDMI kábel használatával. (A nem Samsung által gyártott kijelzőeszközök nem használhatók.)
DP OUT : Csatlakoztassa a hálózati dobozt egy olyan kijelzőeszközhöz, amely támogatja a DP-t, egy DP kábel használatával.
RS232C : Csatlakoztatás soros kommunikációt támogató eszközhöz.
⏻ : A hálózati doboz be- és kikapcsolása.
POWER S/W : Az AC tápellátás be- és kikapcsolása.
POWER : Csatlakoztatás a tápkábelhez.

[Italiano]
USB 3.0 : Consente di effettuare il collegamento a un dispositivo che supporta USB 3.0. (Compatibile anche con un dispositivo USB 2.0)
USB 2.0 : Consente di effettuare il collegamento a un dispositivo USB, ad esempio una tastiera, un mouse, una memoria o una fotocamera digitale USB.
LAN : Consente di effettuare il collegamento a Internet mediante un cavo LAN.
MAGICINFO OUT : Consente di effettuare il collegamento del box di rete a un dispositivo di visualizzazione Samsung dotato di una porta MAGICINFO mediante il cavo MAGICINFO OUT-HDMI in dotazione. (Non è possibile utilizzare un dispositivo di visualizzazione non prodotto da Samsung)
DP OUT : Consente di effettuare il collegamento del box di rete a un dispositivo di visualizzazione che supporta DP mediante il cavo DP.
RS232C : Consente di effettuare il collegamento a un dispositivo che supporta la comunicazione seriale.
⏻ : Consente di accendere o spegnere il box di rete.
POWER S/W : Consente di attivare o disattivare l'alimentazione CA.
POWER : Consente di effettuare il collegamento al cavo di alimentazione.

[Қазақ]
USB 3.0 : USB 3.0 қолдайтын құрылғыға қосыңыз. (USB 2.0 құрылғымен де үйлесімді)
USB 2.0 : USB пернетақтасы, тінтуір, жад немесе сандық камера сияқты USB құрылғысына қосыңыз.
LAN : Жергілікті желі кабелімен интернетке қосыңыз.
MAGICINFO OUT : Желі қорабын бірге берілген MAGICINFO OUT-HDMI кабелімен MAGICINFO порты бар Samsung дисплей құрылғысына қосыңыз. (Samsung шығармаған дисплей құрылғысын пайдалануға болмайды.)
DP OUT : DP кабелінің көмегімен DP қолдайтын дисплей құрылғысына қосыңыз.
RS232C : Реттік байланысты қолдайтын құрылғыға қосыңыз.
⏻ : Желі қорабын қосыңыз немесе өшіріңіз.
POWER S/W : Айнымалы ток көзін өшіріңіз немесе сөндіріңіз.
POWER : Қуат сымына қосыңыз.

[Polski]
USB 3.0 : Służy do podłączania urządzeń obsługujących standard USB 3.0 (kompatybliny również z urządzeniami obsługującymi standard USB 2.0)
USB 2.0 : Służy do podłączania urządzeń USB, takich jak klawiatura, mysz, pamięć lub kamera cyfrowa.
LAN : Służy do łączenia się z Internetem za pomocą kabla LAN.
MAGICINFO OUT : Służy do podłączania skrzynki sieciowej do wyświetlacza firmy Samsung wyposażonego w gniazdo MAGICINFO przy użyciu dostarczonego kabla MAGICINFO OUT-HDMI (wyświetlacze firm innych niż Samsung nie są obsługiwane).
DP OUT : Służy do podłączenia skrzynki sieciowej do wyświetlacza obsługującego standard DP przy użyciu kabla DP.
RS232C : Służy do podłączania urządzeń obsługujących komunikację przez port szeregowy.
⏻ : Służy do włączania lub wyłączania skrzynki sieciowej.
POWER S/W : Służy do włączania lub wyłączania zasilania sieciowego.
POWER : Służy do podłączania kabla zasilającego.

[Português]
USB 3.0 : Ligue um dispositivo que suporte USB 3.0. (Também é compatível com dispositivos USB 2.0)
USB 2.0 : Ligue um dispositivo USB, como um teclado, rato, memória ou câmara digital USB.
LAN : Ligue à Internet com um cabo LAN.
MAGICINFO OUT : Ligue a caixa de rede a um dispositivo Samsung com uma porta MAGICINFO, utilizando o cabo MAGICINFO OUT-HDMI fornecido. (Não pode utilizar um dispositivo de visualização que não tenha sido fabricado pela Samsung.)
DP OUT : Ligue a caixa de rede a um dispositivo de visualização que suporte DP utilizando o cabo DP.
RS232C : Ligue um dispositivo que suporte comunicação em série.
⏻ : Ligue ou desligue a caixa de rede.
POWER S/W : Ligue ou desligue a fonte de alimentação CA.
POWER : Ligue o cabo de alimentação.

[Русский]
USB 3.0 : Подключение к устройству, поддерживающему интерфейс USB 3.0. (Также совместим с устройством USB 2.0tnrh)
USB 2.0 : Подключение к USB-устройству, такому как клавиатура, мышь, запоминающее устройство или цифровая камера USB.
LAN : Подключение к Интернету по кабелю локальной сети.
MAGICINFO OUT : Подключение медиасервера к устройству отображения Samsung, оснащенному портом MAGICINFO, с использованием входящего в комплект кабеля MAGICINFO OUT-HDMI. (Подключение устройств отображения сторонних производителей невозможно.)
DP OUT : Подключение медиасервера к устройству отображения, поддерживающему DP, с использованием кабеля DP.
RS232C : Подключение к устройству, поддерживающему последовательный обмен данными.
⏻ : Включение или выключение медиасервера.
POWER S/W : Включение или выключение источника питания переменного тока.
POWER : Подключение к кабелю питания.

[Español]
USB 3.0 : Conectar a un dispositivo compatible con USB 3.0. (También compatible con dispositivos USB 2.0)
USB 2.0 : Conectar a un dispositivo USB como un teclado USB, un ratón, una memoria o una cámara digital.
LAN : Conectar a Internet mediante un cable LAN.
MAGICINFO OUT : Conectar la caja de red a un dispositivo de visualización Samsung que tenga un puerto MAGICINFO mediante el cable MAGICINFO OUT-HDMI que se incluye. (No se pueden utilizar dispositivos de visualización no fabricados por Samsung.)
DP OUT : Conecte la caja de red a un dispositivo de visualización compatible con DP mediante el cable DP.
RS232C : Conectar a un dispositivo compatible con la comunicación en serie.
⏻ : Encender o apagar la caja de red.
POWER S/W : Encender o apagar la fuente de alimentación de corriente alterna.
POWER : Conectar al cable de alimentación.

[Svenska]
USB 3.0 : Anslut till en enhet som stöder USB 3.0. (Även kompatibel med en USB 2.0-enhet)
USB 2.0 : Anslut till en USB-enhet, till exempel ett USB-tangentbord, en mus, ett USB-minne eller en digital kamera.
LAN : Anslut till Internet med en nätverkskabel.
MAGICINFO OUT : Anslut nätverksboxen till en Samsung-skärm som är utrustad med en MAGICINFO-port med den medföljande MAGICINFO OUT-HDMI-kabeln. (Det går inte att använda en skärm från en annan tillverkare än Samsung.)
DP OUT : Anslut nätverksboxen till en skärm som stöder DP med DP-kabeln.
RS232C : Anslut till en enhet som stöder seriell kommunikation.
⏻ : Sätta på och stänga av nätverksboxen
POWER S/W : Sätt på eller stäng av strömförsörjningen.
POWER : Anslut strömsladden.

[Türkçe]
USB 3.0 : USB 3.0'ı destekleyen bir aygıta bağlar. (USB 2.0 aygıtıyla da uyumludur)
USB 2.0 : USB klavye, fare, bellek veya dijital kamera gibi bir USB aygıtına bağlar.
LAN : LAN kablosuyla İnternete bağlar.
MAGICINFO OUT : Ağ kutusunu, sağlanan MAGICINFO OUT-HDMI kablosunu kullanarak MAGICINFO bağlantı noktası olan bir Samsung ekran aygıtına bağlar. (Samsung tarafından üretilmeyen bir ekran kullanılamaz.)
DP OUT : Ağ kutusunu DP kablosunu kullanarak DP'yi destekleyen bir ekran aygıtına bağlar.
RS232C : Seri iletişimi destekleyen bir aygıta bağlar.
⏻ : Ağ kutusunu açar veya kapatır.
POWER S/W : AC güç kaynağını açar veya kapatır.
POWER : Güç kablosuna bağlanır.

[日本語]
USB 3.0 : USB 3.0 対応のデバイスに接続します。(USB 2.0 デバイスにも対応しています)
USB 2.0 : USB キーボード、マウス、メモリ、またはデジタル カメラなどの USB デバイスを接続します。
LAN : LAN ケーブルを使用してインターネットに接続します。
MAGICINFO OUT : 付属の MAGICINFO OUT-HDMI ケーブルを使用して、ネットワーク ボックスを MAGICINFO ポートを備える Samsung 製ディスプレイ装置に接続します。（Samsung 製以外のディスプレイ装置は使用できません。）
DP OUT : DP ケーブルを使用して、ネットワーク ボックスを DP 対応のディスプレイ装置に接続します。
RS232C : シリアル通信対応のデバイスに接続します。
⏻ : ネットワーク ボックスの電源をオンまたはオフにします。
POWER S/W : AC 電源をオンまたはオフにします。.
POWER : 電源コードを接続します。

[简体中文]
USB 3.0 : 连接到支持 USB 3.0 的设备。(也兼容 USB 2.0 设备)
USB 2.0 : 连接到 USB 键盘、鼠标、存储器或数码相机等 USB 设备。
LAN : 使用 LAN 缆线连接到 Internet。
MAGICINFO OUT : 使用随附的 MAGICINFO OUT-HDMI 缆线将网络盒连接到具有 MAGICINFO 端口的 Samsung 显示设备。(不能使用非 Samsung 制造的显示设备。)
DP OUT : 使用 DP 缆线将网络盒连接到支持 DP 的显示设备。
RS232C : 连接到支持串行通信的设备。
⏻ : 打开或关闭网络盒的电源。
POWER S/W : 打开或关闭交流电源。
POWER : 连接到电源线。

[繁體中文]
USB 3.0 : 連接至支援 USB 3.0 的裝置。(還與 USB 2.0 裝置相容)
USB 2.0 : 連接至 USB 裝置，例如 USB 鍵盤、滑鼠、記憶體或數位相機等。
LAN : 使用 LAN 纜線連接至網際網路。
MAGICINFO OUT : 使用提供的 MAGICINFO OUT-HDMI 纜線將網路盒連接至有 MAGICINFO 連接埠的 Samsung 顯示裝置。(不可使用非 Samsung 製造的顯示裝置。)
DP OUT : 使用 DP 纜線將網路盒連接至支援 DP 的顯示裝置。
RS232C : 連接至支援序列通訊的裝置。
⏻ : 開啓或關閉網路盒的電源。
POWER S/W : 開啓或關閉 AC 電源。
POWER : 連接至電源線。

[한국어]
USB 3.0 : USB 3.0을 지원하는 장치를 연결할 때 사용하세요. (USB 2.0 장치와 호환가능)
USB 2.0 : USB 키보드/마우스/메모리, 디지털 카메라 등 USB 장치를 연결할 때 사용하세요.
LAN : LAN 케이블로 인터넷을 연결할 때 사용하세요.
MAGICINFO OUT : 제공되는 MAGICINFO OUT-HDMI 케이블로 네트워크 박스와 MAGICNIFO 단자가 있는 삼성 디스플레이 장치를 연결할때 사용하세요. (타 디스플레이장치 사용불가)
DP OUT : DP 케이블로 네트워크 박스와 DP를 지원하는 디스플레이 장치를 연결할때 사용하세요.
RS232C : SERIAL 통신을 지원하는 장치를 연결할때 사용하세요.
⏻ : 네트워크 박스를 ON/OFF 할때 사용하세요.
POWER S/W : AC전원을 공급/차단 할때 사용하세요.
POWER : 전원 코드를 연결하세요.

[العربية]
USB 3.0 : التوصيل بجهاز يدعم USB 3.0 (متوافق أيضًا مع جهاز USB 2.0)
USB 2.0 : التوصيل بجهاز USB مثل لوحة مفاتيح USB أو ماوس أو ذاكرة أو كاميرا رقمية.
LAN : الاتصال بالإنترنت باستخدام كابل LAN.
MAGICINFO OUT : توصيل جهاز شبكة بشاشة عرض Samsung مزوّدة بمنفذ MAGICINFO باستخدام كابل MAGICINFO OUT-HDMI المرفق. (لا يتوافر دعم للشاشات المصنّعة من شركات أخرى غير Samsung.)
DP OUT : توصيل جهاز الشبكة بجهاز عرض يدعم DP باستخدام كبل DP.
RS232C : التوصيل بجهاز يدعم الاتصال المتسلسل.
⏻ : تشغيل أو إيقاف تشغيل جهاز الشبكة.
POWER S/W : تشغيل أو إيقاف تشغيل مورّد التيار المتردد.
POWER : يُستخدم لتوصيل الجهاز بسلك التيار الكهربي.

Download from Www.Somanuals.com. All Manuals Search And Download.

Mounting the Network Box / Montage du boîtier réseau

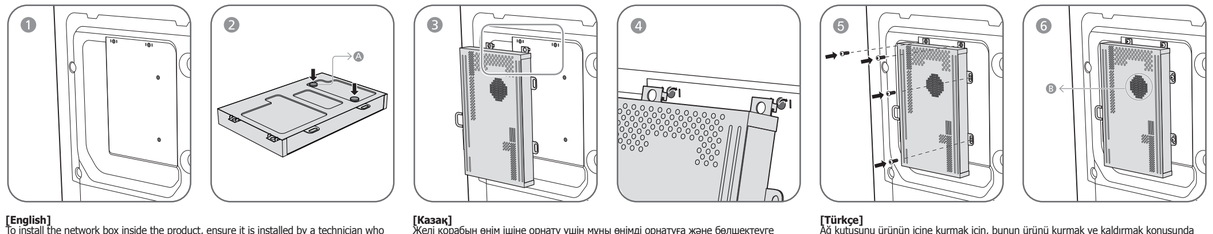

[English]
To install the network box inside the product, ensure it is installed by a technician who is trained to install and disassemble the product.
* Attach the rubber (Ⓐ) provided to the area you want on the bottom of the network box.
* Ensure there is sufficient space between the fan (Ⓑ) and wall.
* If you mount this network box on your display device, the Samsung Ultra Slim WallMount (WMN1000*/WMN2000*) cannot be used.

[Bahasa Indonesia]
Pemasangan kotak jaringan di dalam produk hanya boleh dilakukan oleh teknisi yang terlatih memasang dan mengurai produk.
* Pasang karet (Ⓐ) yang tersedia ke area yang Anda inginkan pada bagian bawah kotak jaringan.
* Sediakan ruang yang cukup antara kipas (Ⓑ) dan dinding.
* Jika Anda memasang kotak jaringan ini pada perangkat monitor, Samsung Ultra Slim WallMount (WMN1000*/WMN2000*) tidak dapat digunakan.

[Français]
Pour installer le boîtier réseau au sein du produit, assurez-vous de faire appel à un technicien formé à l'installation et au démontage du produit.
* Fixez l'élément en caoutchouc (Ⓐ) fourni sur la zone de votre choix au bas du boîtier réseau.
* Vérifiez qu'il y a un espace suffisant entre le ventilateur (Ⓑ) et le mur.
* Si vous montez ce boîtier réseau sur votre périphérique d'affichage, le dispositif Samsung Ultra Slim WallMount (WMN1000*/WMN2000*) ne peut pas être utilisé.

[Deutsch]
Der Einbau der Netzwerkbox im Inneren des Geräts darf nur von einem Techniker durchgeführt werden, der für den Einbau und Ausbau des Geräts geschult ist.
* Befestigen Sie die mitgelieferten Gummifüße (Ⓐ) an der gewünschten Position auf der Unterseite der Netzwerkbox.
* Stellen Sie sicher, dass genügend Abstand zwischen dem Lüfter (Ⓑ) und der Wand ist.
* Wenn Sie diese Netzwerk-Box auf Ihrem Bildschirm montieren, kann die Samsung Ultra Slim WallMount (WMN1000*/WMN2000*) nicht verwendet werden.

[Magyar]
A hálózati doboznak a készülék belsejébe történő beépítését csak olyan szakember végezheti, akit kiképeztek a készülék szerelésére és szétszedésére.
* Csatlakoztassa a mellékelt gumit (Ⓐ) a kívánt területre, a hálózati doboz alján.
* Győződjön meg róla, hogy elegendő hely van-e a ventilátor (Ⓑ) és a fal között.
* Ha ezt a hálózati dobozt a kijelzőeszközre erősíti, akkor a Samsung Ultra Slim WallMount (WMN1000*/WMN2000*) nem használható.

[Italiano]
Per installare il box di rete all'interno del prodotto, assicurarsi che tale operazione venga eseguita da un tecnico preparato per l'installazione e lo smontaggio del prodotto.
* Applicare la gomma (Ⓐ) in dotazione sull'area desiderata nella parte posteriore del box di rete.
* Assicurarsi che vi sia spazio sufficiente tra la ventola (Ⓑ) e la parete.
* Se il box di rete viene montato sul dispositivo di visualizzazione, Samsung Ultra Slim WallMount (WMN1000*/WMN2000*) non potrà essere utilizzato.

[Казақ]
Желі қорабын өнім ішіне орнату үшін мұны өнімді орнатуға және бөлшектеуге үйренген техникалық маманның жүзеге асыруына көз жеткізіңіз.
* Қаланған аймаққа ұсынылатын резеңкені (Ⓐ) желі қорабының төменгі бөлігіне бекітіңіз.
* Желдеткіш (Ⓑ) және қабырға арасында жеткілікті кеңістік болуына көз жеткізіңіз.
* Егер дисплей құрылғысындағы осы желі қорабын орнататын болсаңыз, Samsung Ultra Slim WallMount (WMN1000*/WMN2000*) пайдалану мүмкін болмайды.

[Polski]
Instalacja skrzynki sieciowej wewnątrz urządzenia powinna być przeprowadzona przez technika wyszkolonego w zakresie instalacji i demontowania produktu.
* Przymocuj podkładki gumowe (Ⓐ) znajdujące się w zestawie w wybranym na spodzie skrzynki sieciowej.
* Upewnij się, że zachowany jest odpowiedni odstęp między wentylatorem(Ⓑ) a ścianą.
* Do montażu skrzynki sieciowej na wyświetlaczu nie można wykorzystać zestawu Samsung Ultra Slim WallMount (WMN1000*/WMN2000*).

[Português]
Para instalar a caixa de rede dentro do produto, certifique-se de que a instalação é feita por um técnico com formação para a instalação e desmontagem do produto.
* Fixe a borracha (Ⓐ) fornecida na área pretendida, na parte inferior da caixa de rede.
* Certifique-se de que existe espaço suficiente entre a ventoinha (Ⓑ) e a parede.
* Se a caixa de rede for montada no seu dispositivo de visualização, o Samsung Ultra Slim WallMount (WMN1000*/WMN2000*) não pode ser utilizado.

[Русский]
Установка медиасервера внутри устройства должна выполняться техническим специалистом, имеющим навыки установки и демонтажа устройства.
* Прикрепите входящую в комплект резиновую прокладку (Ⓐ) к нужной области на нижней части медиасервера.
* Убедитесь, что между вентилятором (Ⓑ) и стеной достаточно свободного места.
* При установке данного медиасервера на устройстве отображения нельзя использовать крепление Samsung Ultra Slim WallMount (WMN1000*/WMN2000*).

[Español]
Para instalar la caja de red dentro del producto, asegúrese de que la instala un técnico acreditado.
* Acople la goma (Ⓐ) que se incluye a la zona que desee de la parte inferior de la caja de red.
* Asegúrese de que haya suficiente espacio entre el ventilador (Ⓑ) y la pared.
* Si monta esta caja de red en su dispositivo de visualización, no se podrá utilizar Samsung Ultra Slim WallMount (WMN1000*/WMN2000*).

[Svenska]
Om du vill installera nätverksboxen inuti produkten, ser du till att arbetet sköts av en tekniker som är utbildad för installation och demontering av produkten.
* Fäst den medföljande gummikudden (Ⓐ) där du vill ha den på nätverksboxens undersida.
* Se till att det finns tillräckligt med plats mellan fläkten (Ⓑ) och väggen.
* Om du monterar nätverksboxen i skärmenheten kan du inte använda Samsung Ultra Slim WallMount (WMN1000*/WMN2000*).

[Türkçe]
Ağ kutusunu ürünün içine kurmak için, bunun ürünü kurmak ve kaldırmak konusunda eğitimli bir teknisyen tarafından yapıldığından emin olun.
* Lastiği (Ⓐ) ağ kutusunun altında istediğiniz yere takın.
* Fan (Ⓑ)ile duvar arasında yeterli alan olduğundan emin olun.
* Bu ağ kutusunu ekran aygıtınızın üzerine monte ederseniz Samsung Ultra Slim WallMount (WMN1000*/WMN2000*) kullanılamaz.

[日本語]
ネットワーク ボックスの製品への取り付けは、必ず製品の設置および解体の訓練を受けた技術者がすべてください。
* 付属のゴム (Ⓐ) をネットワーク ボックスの底部の任意の場所に貼り付けます。
* ファン (Ⓑ) と壁の間に十分なスペースを確保してください。
* ネットワーク ボックスをディスプレイ装置に取り付ける場合、Samsung Ultra Slim WallMount (WMN1000*/WMN2000*) は使用できません。

[简体中文]
要将网络盒安装到产品内部，请确保由受过产品安装和拆卸培训的技术人员进行安装。
* 将随附的橡胶垫 (Ⓐ) 安装到网络盒底部的适当位置。
* 确保风扇 (Ⓑ) 与墙壁之间有足够的空间。
* 如果将此网络盒安装在显示设备上，则 Samsung Ultra Slim WallMount (WMN1000*/WMN2000*) 无法使用。

[繁體中文]
若要在產品內部安裝網路盒，請務必由受過產品安裝與拆卸培訓的技師來安裝。
* 將提供的橡膠墊 (Ⓐ) 安裝到網路盒底部的所需位置。
* 確保風扇 (Ⓑ) 與牆面之間有足夠的空間。
* 如果將此網路盒安裝到顯示裝置上，則 Samsung Ultra Slim WallMount (WMN1000*/WMN2000*) 無法使用。

[한국어]
제품 내부에 설치할 때는 제품에 대한 설치 또는 해체 교육을 받은 전문가에게 맡기세요.
* 제공되는 고무(Ⓐ)는 네트워크 박스 밑면의 적절한 곳에 부착하세요.
* FAN 부위(Ⓑ)를 벽에 밀착하여 사용하지 마세요.
* 본 네트워크 박스가 장착된 디스플레이 제품에는 삼성 Ultra Slim WallMount (WMN1000*/WMN2000*)를 적용할 수 없습니다.

[العربية]
لتركيب جهاز الشبكة داخل المنتج، يجب تركيبه عن طريق فني مدرّب على كل المنتج وتركيبه.
* تركيب الجزء المطاطي (Ⓐ) بالمنطقة التي تريدها أسفل جهاز الشبكة.
* تأكد من وجود مساحة كافية بين المروحة (Ⓑ) والحائط.
* إذا قمت بتركيب جهاز الشبكة على جهاز العرض، فلا يمكن استخدام Samsung Ultra Slim WallMount (WMN1000*/WMN2000*).

Connecting to the Network Box / Connexion au boîtier réseau

[English]
Connect the MAGICINFO OUT-HDMI cable between the MAGICINFO port on the network box and the HDMI port on the display device.
* Press SOURCE on the remote control provided with the display device to change the input source to MAGICINFO.
* Only the MAGICINFO OUT-HDMI cable provided with the product is compatible.

[Bahasa Indonesia]
Hubungkan kabel MAGICINFO OUT-HDMI antara port MAGICINFO pada kotak jaringan dan port HDMI pada perangkat penampil.
* Tekan SOURCE pada remote control yang disediakan bersama perangkat monitor untuk mengubah sumber input ke MAGICINFO.
* Hanya kabel MAGICINFO OUT-HDMI yang disertakan bersama produk yang dapat digunakan.

[Français]
Connectez le câble MAGICINFO OUT-HDMI entre le port MAGICINFO du boîtier réseau et le port HDMI sur le périphérique d'affichage.
* Appuyez sur le bouton SOURCE de la télécommande fournie avec le périphérique d'affichage pour remplacer la source d'entrée par MAGICINFO.
* Seul le câble MAGICINFO OUT-HDMI fourni avec le produit est compatible.

[Deutsch]
Verbinden Sie den MAGICINFO-Port der Netzwerkbox über das MAGICINFO OUT-HDMI-Kabel mit dem HDMI-Port des Anzeigegeräts.
* Drücken Sie auf der mit dem Anzeigegerät gelieferten Fernbedienung SOURCE, um die Eingangsquelle in MAGICINFO zu ändern.
* Nur das mit dem Gerät gelieferte MAGICINFO OUT-HDMI-Kabel ist kompatibel.

[Magyar]
Csatlakoztassa a MAGICINFO OUT-HDMI kábelt a hálózati doboz MAGICINFO portja és a kijelzőeszköz HDMI portja között.
* Nyomja meg a kijelzőeszközhöz mellékelt távirányító SOURCE gombját, és ezzel a bemeneti jelforrást MAGICINFO módba állítja.
* Csak a készülékhez mellékelt MAGICINFO OUT-HDMI kábel a kompatibilis.

[Italiano]
Collegare il cavo MAGICINFO OUT-HDMI tra la porta MAGICINFO sul box di rete e la porta HDMI sul dispositivo di visualizzazione.
* Premere SOURCE sul telecomando fornito con il dispositivo di visualizzazione per cambiare la sorgente di ingresso in MAGICINFO.
* Solo il cavo MAGICINFO OUT-HDMI fornito con il prodotto è compatibile.

[Казақ]
MAGICINFO OUT-HDMI кабелін желілік блоктағы MAGICINFO порты мен дисплей құрылғысындағы HDMI портының арасына қосыңыз.
* Кіріс көзін MAGICINFO ретін өзгерту үшін дисплеймен бірге берілетін қашықтан басқару пультіндегі SOURCE түймесін басыңыз.
* Өніммен бірге берілетін MAGICINFO OUT-HDMI кабелі ғана үйлесімді.

[Polski]
Podłącz jeden koniec kabla MAGICINFO OUT-HDMI do gniazda MAGICINFO na skrzynce sieciowej, a drugi do gniazda HDMI na wyświetlaczu.
* Naciśnij przycisk SOURCE na pilocie dostarczonym z wyświetlaczem, aby zmienić źródło sygnału wejściowego na MAGICINFO.
* Zgodny jest tylko kabel MAGICINFO OUT-HDMI dostarczony z produktem.

[Português]
Ligue o cabo MAGICINFO OUT-HDMI à porta MAGICINFO na caixa de rede e à porta HDMI no dispositivo de visualização.
* Prima SOURCE no telecomando fornecido com o dispositivo de visualização, para alterar a fonte de entrada para MAGICINFO.
* Só o cabo MAGICINFO OUT-HDMI fornecido com o produto é compatível.

[Русский]
Подсоедините кабель MAGICINFO OUT-HDMI к порту MAGICINFO медиасервера и порту HDMI устройства отображения.
* Нажмите кнопку SOURCE на пульте дистанционного управления, предоставляемом вместе с устройством отображения, чтобы изменить источник сигнала на MAGICINFO.
* Можно использовать только кабель MAGICINFO OUT-HDMI, предоставляемый вместе с продуктом.

[Español]
Conecte el cable MAGICINFO OUT-HDMI entre el puerto MAGICINFO de la caja de red y el puerto HDMI del dispositivo de visualización.
* Pulse SOURCE en el mando a distancia que se incluye con el dispositivo de visualización para cambiar la fuente de entrada a MAGICINFO.
* Sólo es compatible el cable MAGICINFO OUT-HDMI que se incluye con el producto.

[Svenska]
Anslut MAGICINFO OUT-HDMI-kabeln mellan MAGICINFO-porten på nätverksboxen och HDMI-porten på skärmen.
* Tryck på knappen SOURCE på fjärrkontrollen som levereras med skärmen för att ändra indatakällan till MAGICINFO.
* Endast den MAGICINFO OUT-HDMI-kabel som medföljer produkten är kompatibel.

[Türkçe]
MAGICINFO OUT-HDMI kablosunu ağ kutusundaki MAGICINFO bağlantı noktası ile ekran aygıtındaki HDMI bağlantı noktası arasına takın.
* Giriş kaynağının MAGICINFO olarak değiştirmek için ekran aygıtıyla birlikte sağlanan uzaktan kumandadaki SOURCE düğmesine basın.
* Yalnızca ürünle birlikte verilen MAGICINFO OUT-HDMI kablosu uyumludur.

[日本語]
MAGICINFO OUT-HDMI ケーブルを使用して、ネットワーク ボックスの MAGICINFO ポートとディスプレイ装置の HDMI ポートを接続します。
* ディスプレイ装置のリモコンの SOURCE ボタンを押して、入力ソースを MAGICINFO に変更します。
* 製品に付属の MAGICINFO OUT-HDMI ケーブル以外は非対応です。

[简体中文]
将 MAGICINFO OUT-HDMI 缆线连接到网络盒上的 MAGICINFO 端口和显示设备上的 HDMI 端口。
* 按显示设备随附的遥控器上的 SOURCE，将输入信号源更改为 MAGICINFO。
* 仅兼容产品随附的 MAGICINFO OUT-HDMI 缆线。

[繁體中文]
將 MAGICINFO OUT-HDMI 纜線連接至網路盒上的 MAGICINFO 連接埠和顯示裝置上的 HDMI 連接埠。
* 按顯示裝置隨附的遙控器上的 SOURCE，將輸入訊號源變更為 MAGICINFO。
* 僅與產品隨附的 MAGICINFO OUT-HDMI 纜線相容。

[한국어]
MAGICINFO OUT-HDMI케이블로 네트워크 박스의 MAGICINFO 단자와 디스플레이 기기의 HDMI 단자를 연결하세요.
* SOURCE 버튼을 눌러 입력 신호를 MAGICINFO로 변경하세요.
* 제품과 함께 제공된 MAGICINFO OUT-HDMI케이블만 호환 가능합니다.

[العربية]
قم بتوصيل الكبل MAGICINFO OUT-HDMI بين المنفذ MAGICINFO الموجود على جهاز الشبكة والمنفذ HDMI الموجود بجهاز العرض.
* اضغط الزر SOURCE الموجود بجهاز التحكم عن بُعد لتغيير مصدر الإدخال إلى MAGICINFO.
* يتوافق الكبل MAGICINFO OUT-HDMI المرفق مع الجهاز فقط.

Product Specifications / Spécifications du produit

		D16AX2	D32AX2	D32AV2	Q16AX4	Q32AX4	Q32AV4	Q32AP4
APU		AMD A4-3310M			AMD A8-3510M			
		2.1GHz Dual-core (boost up to 2.5GHz)			1.8GHz Quad-core (boost up to 2.5GHz)			
		256KB(L1) /1MB(L2) Cache			256KB(L1) /1MB(L2) Cache			
Memory		2GB (DDR3 SO-DIMM 2GB x 1)			4GB (DDR3 SO-DIMM 2GB x 2)			
Storage Device		SSD 16GB	SSD 32GB	SSD 32GB	SSD 16GB	SSD 32GB	SSD 32GB	SSD 32GB
Operating System		Windows Embeded Standard 2009		Window 7 for Embedded System	Windows Embeded Standard 2009		Window 7 for Embedded System	Window 7 Professional for Embedded System
Graphics		Radeon HD6400 series (integrated on APU)			Radeon HD6600 series (integrated on APU)			
IO Ports	DP1	MagicInfo Out (up-to 1080p)						
	DP2	DisplayPort Out						
	LAN	Gigabit Ethernet (RJ-45)						
	USB	USB 2.0 Port x 2 USB 3.0 Port x 2						
	Serial	RS-232 (Dsub 9p) x 1						
Power		AC 100-240V ~ 50/60Hz 1.0A						
Size		320.1 X 224.2 X 40.3 mm						
Weight		1.8 Kg						
MagicInfo-compatible Models		UD46A, UD55A, ME40A, ME46A, ME55A, UE46A, UE55A, DE40A, DE46A, DE55A, 700MX-3, 700DX-3, 820MX-3, 820DX-3						700TS-3 820TS-3

CALIFORNIA USA ONLY (Applicable for networking models only.)
This Perchlorate warning applies only to primary CR(Manganese Dioxide) Lithium coin cells in the product sold or distributed ONLY in California USA
"Perchlorate Material – special handling may apply, See www.dtsc.ca.gov/hazardouswaste/perchlorate."

[Bahasa Indonesia]
Jika terjadi masalah akibat penggantian sistem operasi yang disertakan bersama produk ini dengan sistem operasi lain atau sistem operasi versi sebelumnya, atau pemasangan pirantI lunak yang tidak cocok dengan sistem operasi yang disediakan, Anda tidak berhak atas dukungan teknis dan akan dikenai biaya kunjungan oleh teknisi. Produk tidak dapat ditukar dan uang tidak dapat dikembalikan.

[Français]
Si un problème survient suite au remplacement du système d'exploitation fourni avec le produit par un autre système ou par la version antérieure du même système d'exploitation, ou à l'installation d'un logiciel incompatible avec le système d'exploitation fourni, vous ne pourrez pas bénéficier de l'assistance technique et la visite d'un technicien de service vous sera facturée. De plus, aucun échange ou remboursement ne sera possible.

[Deutsch]
Wenn nach der Installation eines anderen als dem mit dem Gerät gelieferten Betriebssystems oder einer vorherigen Version des Betriebssystems oder nach der Installation von Software, die nicht mit dem mitgelieferten Betriebssystem kompatibel ist, Probleme auftreten, können Sie nicht den technischen Support in Anspruch nehmen. Außerdem werden die Kosten eines Servicetechnikers in Rechnung gestellt. Außerdem besteht nicht die Möglichkeit, das Gerät auszutauschen oder den Kaufbetrag zurückzuerstatten.

[Magyar]
Ha probléma merül fel a hálózati dobozhoz mellékelt operációs rendszer módosítása, az operációs rendszer előző verziójának visszaállítása, vagy olyan szoftver telepítése után, amely nem kompatibilis a kapott operációs rendszerrel, akkor nem lesz módja a műszaki támogatás előnyeinek kihasználására és a szervztechnikus kiszállásáért díjat számítunk fel. Nem lesz lehetősége a készülék kicserélésére vagy árának visszatérítésére sem.

[Italiano]
Se si verifica un problema dopo l'installazione di un sistema operativo diverso da quello fornito con il prodotto, l'utilizzo di una versione precedente del sistema operativo o l'installazione di un software non compatibile con il sistema operativo in dotazione, non sarà possibile usufruire del supporto tecnico e il costo dell'intervento del tecnico verrà addebitato all'utente. Inoltre, non sarà possibile disporre di alcun cambio del prodotto, né usufruire del rimborso.

[Казақ]
Егер өнімнен бірге берілетін операциялық жүйе басқа операциялық жүйеге немесе операциялық жүйенің алдыңғы нұсқасына қайтарылғаннан кейін немесе операциялық жүйемен үйлеспейтін бағдарламалық жақсартуға орнатылғаннан кейін ақау орын алған жағдайда техникалық қолдау көрсетілмейді және қызмет көрсету техникалық маманының келуі үшін ақы алынады. Құрылғыны ауыстырып алуға немесе қайтаруға болмайды.

[Polski]
W przypadku pojawienia się problemu po zmianie systemu operacyjnego dostarczonego z produktem na inny system operacyjny lub po przywróceniu poprzedniej wersji systemu operacyjnego bądź zainstalowania oprogramowania niezgodnego z dostarczonym systemem operacyjnym, użytkownik nie będzie mógł skorzystać ze wsparcia technicznego, a wizyta technika serwisowego będzie odpłatna. Nie będzie również możliwa wymiana produktu ani otrzymanie zwrotu kosztów zakupu.

[Português]
Se ocorrer um problema após alterar o sistema operativo fornecido com a caixa de rede por outro ou pela versão anterior do mesmo, ou ao instalar software que não é compatível com o sistema operativo fornecido, não poderá beneficiar da assistência técnica e ser-lhe-á cobrada uma taxa pelo serviço de um técnico de assistência. Também não poderá trocar o produto, nem obter um reembolso.

[Русский]
В случае возникновения проблемы после установки другой операционной системы вместо операционной системы, предоставляемой с изделием, восстановления предыдущей версии операционной системы или установки программного обеспечения, несовместимого с предоставленной операционной системой, техническая поддержка предоставляться не будет и обращение к специалисту по обслуживанию будет платным. Замена или возмещение стоимости продукта также будут невозможны.

[Español]
Si surge algún problema después de cambiar el sistema operativo proporcionado con el producto por un sistema operativo distinto o por la versión anterior del sistema operativo, o de instalar software no compatible con el sistema operativo proporcionado, no podrá beneficiarse del soporte técnico y tendrá que correr con los gastos de la visita de un técnico de mantenimiento. Tampoco podrá optar al cambio del producto ni a un reembolso.

[Svenska]
Om du byter det operativsystem som följer med produkten till ett annat operativsystem eller återställer det till en tidigare version av operativsystemet eller om du installerar programvara som inte är kompatibel med det medleververade operativsystemet och det uppstår problem i anslutning till detta är garantier, kommer du inte att kunna utnyttja vår tekniska support, och vi kommer dessutom att tvingas ta ut en avgift för ett eventuellt besök av en servicetekniker. Du har inte heller rätt att byta eller lämna tillbaka produkten och få pengarna tillbaka i dessa fall.

[Türkçe]
İlürünle birlikte sağlanan işletim sisteminin farklı bir işletim sistemine değiştirilmesi, veya işletim sisteminin önceki sürümünün geri yüklenmesi veya sağlanan işletim sistemiyle uyumlu olmayan bir yazılımın yüklenmesi üzerine sorunla karşılaşırsanız, teknik destekten yararlanamazsınız ve servis teknisyeninin ziyaret bir ücrete tabi olur. Ayrıca ürün değiştirme veya ücret iadesi de söz konusu olmaz.

[日本語]
製品に付属のオペレーティング システムを別のオペレーティング システムまたは以前のバージョンのオペレーティング システムに変更した後、あるいは付属のオペレーティング システムに対して互換性のないソフトウェアをインストールした後に問題が発生した場合、技術サポートのサービスを受けることができなくなり、サービス技術者の出張費用も要求されます。 製品の交換または返品も受け付けられません。

VCCI－A
この装置は、クラスA 情報技術装置です。この装置を家庭環境で使用すると電波妨害を引き起こすことがあります。
この場合には使用者が適切な対策を講ずるよう要求されることがあります。

[简体中文]
如果将随产品提供的操作系统更改为其他操作系统或先前版本的操作系统，或者安装了与所提供操作系统不兼容的软件，则在出现问题时您将无法获得技术支持，并且需要付费才能享受技术人员上门服务。 此外，产品也无法退换或退款。

[繁體中文]
如果在將隨產品提供的作業系統變更為其他作業系統或舊版本的作業系統後，或者安裝與所提供作業系統不相容的軟體後發生問題，您將無法享受技術支援，且將對服務技術人員拜訪服務支付費用。 也不提供產品更換或退款服務。

[한국어]
제품에 제공되는 운영체제를 다른 운영체제 또는 이전 버전으로 임의 변경하거나, 기본으로 제공된 운영체제를 지원하지 않는 소프트웨어를 설치한 경우, 기술 지원 및 제품 고장, 환불이 불가하고 서비스 요청시 소정의 수수료가 부과됩니다.

[العربية]
في حالة حدوث مشكلة بعد تغيير نظام التشغيل المرفق مع المنتج إلى نظام تشغيل آخر أو إلى الإصدار السابق من نظام التشغيل أو تثبيت برنامج لا يتوافق مع نظام التشغيل المرفق، فلن تتمكن من الاستفادة من الدعم الفني وسيطلب منك دفع رسوم للموافق على زيارة أحد الفنيين المسؤولين عن الخدمة. لتوفر إمكانية إرجاع المنتج واستبداله.

Entering MagicInfo mode / Passage dans le mode MagicInfo

[English]
1. After installing and connecting the network box (sold separately), power on the display device.
2. Press SOURCE on the remote control provided with the display device. Next, select MAGICINFO.
3. Select the default application you want to run when MagicInfo starts.
4. Enter the IP information.
5. Select a language. (The default language is English.)
6. Select a display mode.
7. Double-check the settings you have just configured.

[Bahasa Indonesia]
1. Setelah mengINstal dan menghubungkan kotak jaringan (dijual terpisah), nyalakan perangkat monitor.
2. Tekan SOURCE pada remote control yang disediakan bersama perangkat monitor. Selanjutnya, pilih MAGICINFO.
3. Pilih aplikasi bawaan yang Anda ingin jalankan ketika MagicInfo dimulai.
4. Masukkan informasi IP.
5. Pilih bahasa. (Bahasa bawasan adalah Bahasa Inggris.)
6. Pilih mode tampilan.
7. Periksa lagi pengaturan yang baru Anda konfigurasi.

[Français]
1. Une fois le boîtier réseau (vendu séparément) installé et connecté, mettez le périphérique d'affichage sous tension.
2. Appuyez sur le bouton SOURCE de la télécommande fournie avec le périphérique d'affichage. Sélectionnez ensuite MAGICINFO.
3. Sélectionnez l'application devant s'exécuter par défaut lors du démarrage de MagicInfo.
4. Entrez les informations IP.
5. Sélectionnez une langue. (La langue par défaut est l'anglais.)
6. Sélectionnez un mode d'affichage.
7. Vérifiez les paramètres que vous venez de définir.

[Deutsch]
1. Schalten Sie das Anzeigegerät nach der Installation und nach dem Anschluss der Netzwerkbox (separat erhältlich) ein.
2. Drücken Sie auf der mit dem Anzeigegerät mitgelieferten Fernbedienung SOURCE. Wählen Sie nun MAGICINFO aus.
3. Wählen Sie die Standardanwendung aus, die beim Starten von MagicInfo ausgeführt werden soll.
4. Geben Sie die IP-Informationen ein.
5. Wählen Sie eine Sprache aus. (Die Standardsprache ist Englisch.)
6. Wählen Sie einen Anzeigemodus aus.
7. Überprüfen Sie die soeben konfigurierten Einstellungen genau.

[Magyar]
1. A (külön beszerzendő) hálózati doboz telepítése és csatlakoztatása után kapcsolja be a készüléket.
2. Nyomja meg a kijelzőeszközhöz mellékelt SOURCE gombot. Ezután válassza a MAGICINFO opciót.
3. Válassza ki, hogy melyik legyen az alapértelmezett alkalmazás, amelyet a MagicInfo indításakor futtat.
4. Gépelje be az IP információt.
5. Válasszon egy nyelvet. (Az alapértelmezett nyelv az angol.)
6. Válasszon egy kijelzőési módot.
7. Ellenőrizze a most konfigurált beállításokat.

[Italiano]
1. Una volta che il prodotto è stato installato e collegato al box di rete (venduto separatamente), accendere il dispositivo di visualizzazione.
2. Premere SOURCE sul telecomando fornito con il prodotto. Successivamente, selezionare MAGICINFO.
3. Selezionare l'applicazione predefinita che si desidera eseguire quando viene avviato MagicInfo.
4. Immettere le informazioni relative all'IP.
5. Selezionare una lingua. (La lingua predefinita è l'inglese.)
6. Selezionare una modalità di visualizzazione.
7. Verificare attentamente le impostazioni appena configurate.

[Казақ]
1. Желі қорабы орнатылып, қосылғаннан кейін (жеке сатылады) дисплей құрылғысын қосыңыз.
2. Дисплей құрылғысымен бірге берілген қашықтан басқару пультіндеги SOURCE түймесін басыңыз. Содан кейін MAGICINFO түймесін таңдаңыз.
3. MagicInfo қосылғанда іске қосылғанды қалайтын әдепкі бағдарламаны таңдаңыз.
4. IP ақпаратын енгізіңіз.
5. Тілді таңдаңыз. (Әдепкі тіл - Ағылшын.)
6. Дисплей режимін таңдаңыз.
7. Конфигурацияланған параметрлерді екі рет тексеріңіз.

[Polski]
1. Włącz wyświetlacz po zainstalowaniu i podłączeniu skrzynki sieciowej (sprzedawanej osobno).
2. Naciśnij przycisk SOURCE na pilocie dostarczonym z wyświetlaczem. Następnie wybierz opcję MAGICINFO.
3. Wybierz domyślną aplikację, która będzie się uruchamiać wraz funkcją MagicInfo.
4. Wprowadź dane adresu IP.
5. Wybierz język. (Językiem domyślnym jest język angielski)
6. Wybierz tryb wyświetlania.
7. Sprawdź skonfigurowane ustawienia.

[Português]
1. Após instalar e ligar a caixa de rede (vendida em separado), ligue o dispositivo de visualização.
2. Prima SOURCE no telecomando fornecido com o dispositivo de visualização. Em seguida, seleccione MAGICINFO.
3. Seleccione a aplicação predefinida que pretende executar quando o MagicInfo iniciar.
4. Introduza as informações do IP.
5. Seleccione um idioma. (O idioma predefinido é o Inglês.)
6. Seleccione um modo de visualização.
7. Verifique as definições que acabou de configurar.

[Русский]
1. После установки и подключения медиасервера (продается отдельно) включите устройство отображения.
2. Нажмите кнопку SOURCE на пульте дистанционного управления, предоставляемом вместе с устройством отображения. Затем выберите MAGICINFO.
3. Выберите приложение по умолчанию, которое должно запускаться вместе с MagicInfo.
4. Введите сведения об IP-адресе.
5. Выберите язык. (Язык по умолчанию — английский.)
6. Выберите режим экрана.
7. Еще раз проверьте установленные настройки.

[Español]
1. Una vez instalada y conectada al producto la caja de red (que se vende por separado), encienda el dispositivo de visualización.
2. Pulse SOURCE en el mando a distancia que se incluye con el dispositivo de visualización. A continuación, seleccione MAGICINFO.
3. Seleccione la aplicación predeterminada que desee que se ejecute cuando MagicInfo se inicie.
4. Indique la información de IP.
5. Seleccione un idioma. (El idioma predeterminado es inglés.)
6. Seleccione un modo de visualización.
7. Vuelva a comprobar los valores que acaba de configurar.

[Svenska]
1. När du har installerat och anslutit nätverksboxen (som säljs separat) sätter du på skärmen.
2. Tryck på SOURCE på fjärrkontrollen som följer med skärmen. Välj sedan MAGICINFO.
3. Välj vilket standarprogram som ska köras när MagicInfo startas.
4. Ange IP-informationen.
5. Välj språk. (Standardspråket är engelska.)
6. Välj visningsläge.
7. Kontrollera de inställningar du just har konfigurerat.

[Türkçe]
1. Ağ kutusunu (ayrı satılır) kurduktan ve ürüne bağladıktan sonra, ekran aygıtının gücünü açın.
2. Ekran aygıtıyla birlikte sağlanan uzaktan kumandadaki SOURCE düğmesine basın. Ardından, MAGICINFO'yu seçin.
3. MagicInfo başlatıldığında çalıştırılmasını istediğiniz varsayılan uygulamayı seçin.
4. IP bilgilerini girin.
5. Dil seçin. (Varsayılan dil İngilizcedir.)
6. Görüntüleme modu seçin.
7. Yeni yapılandırdığınız ayarları bir kez daha denetleyin.

[日本語]
1. ネットワーク ボックス（別売）を設置して接続した後、ディスプレイ装置をオンにします。
2. ディスプレイ装置のリモコンの SOURCE を押します。次に、MAGICINFO を選択します。
3. MagicInfo を起動したときに実行するデフォルトのアプリケーションを選択します。
4. IP 情報を入力します。
5. 言語を選択します。(デフォルトの言語は英語です。)
6. ディスプレイ モードを選択します。
7. 先ほど行った設定をダブルクリックします。

[简体中文]
1. 安装并连接网络盒（单独出售）之后，打开显示设备的电源。
2. 按显示设备随附的遥控器上的 SOURCE。 然后，选择 MAGICINFO。
3. 选择 MagicInfo 启动时要运行的默认应用程序。
4. 输入 IP 信息。
5. 选择一种语言。（默认语言为英语。）
6. 选择显示模式。
7. 检查您已配置的设置。

[繁體中文]
1. 安裝並連接網路盒（單獨出售）後，開啓顯示裝置的電源。
2. 按顯示裝置隨附的遙控器上的 SOURCE。 接下來，選擇 MAGICINFO。
3. 選擇在 MagicInfo 啓動時您要執行的預設應用程式。
4. 輸入 IP 資訊。
5. 選擇語言。（預設語言爲英文。）
6. 選擇顯示模式。
7. 仔細檢查剛完成的設定。

[한국어]
1. 네트워크 박스(별매품)의 설치 및 연결이 완료되면, 디스플레이 기기의 전원을 켜세요.
2. 디스플레이 기기에 제공된 리모컨의 SOURCE 버튼을 눌러, MagicInfo를 선택하세요.
3. 시작 프로그램으로 설정할 Application을 선택하세요.
4. IP 정보를 입력하세요.
5. 사용하고자 하는 언어를 선택하세요. (기본언어는 영어입니다.)
6. 화면의 화면 타입을 선택하세요.
7. 설정 값을 확인하세요.

[العربية]
1. بعد تركيب جهاز الشبكة وتوصيله (يُباع بشكل منفصل)، قم بتشغيل جهاز العرض.
2. اضغط زر SOURCE الموجود بجهاز التحكم عن بُعد. ثم حدد MagicInfo.
3. حدد التطبيق الافتراضي الذي تُرغب في تشغيله عند بدء MagicInfo.
4. أدخل معلومات IP.
5. حدد لغة. (اللغة الافتراضية هي اللغة الإنجليزية.)
6. حدد وضع العرض.
7. انقر نقرًا مزدوجًا فوق الإعدادات التي قمت بتكوينها.

Download from Www.Somanuals.com. All Manuals Search And Download.

Free Manuals Download Website

http://myh66.com

http://usermanuals.us

http://www.somanuals.com

http://www.4manuals.cc

http://www.manual-lib.com

http://www.404manual.com

http://www.luxmanual.com

http://aubethermostatmanual.com

Golf course search by state

http://golfingnear.com

Email search by domain

http://emailbydomain.com

Auto manuals search

http://auto.somanuals.com

TV manuals search

http://tv.somanuals.com